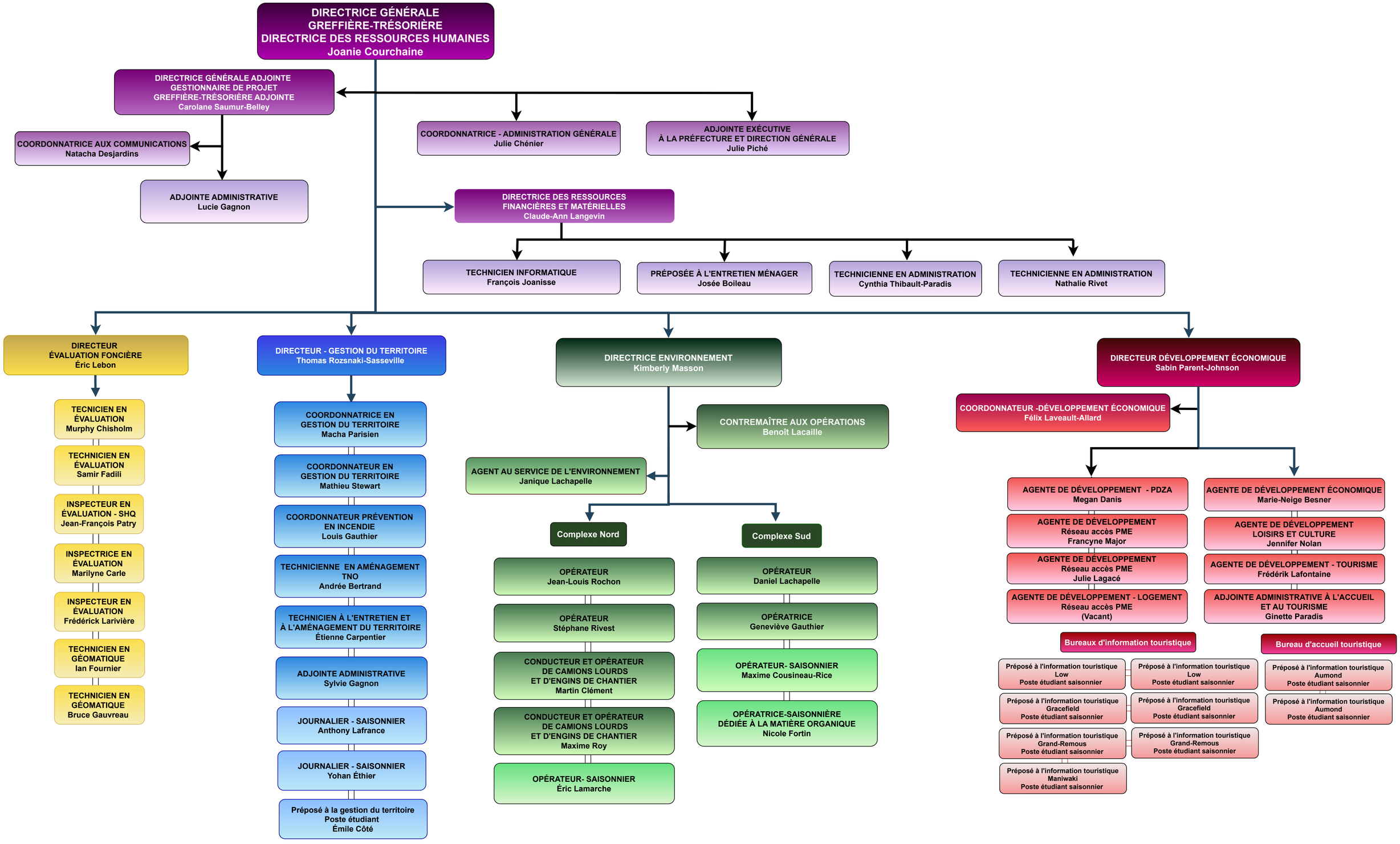
DIRECTRICE GÉNÉRALE
GREFFIÈRE-TRÉSORIÈRE
DIRECTRICE DES RESSOURCES HUMAINES
Joanie Courchaine
DIRECTRICE GÉNÉRALE ADJOINTE
GESTIONNAIRE DE PROJET
GREFFIÈRE-TRÉSORIÈRE ADJOINTE
Carolane Saumur-Belley
COORDONNATRICE AUX COMMUNICATIONS
Natacha Desjardins
ADJOINTE ADMINISTRATIVE
Lucie Gagnon
COORDONNATRICE - ADMINISTRATION GÉNÉRALE
Julie Chénier
ADJOINTE EXÉCUTIVE
À LA PRÉFECTURE ET DIRECTION GÉNÉRALE
Julie Piché
DIRECTRICE DES RESSOURCES
FINANCIÈRES ET MATÉRIELLES
Claude-Ann Langevin
TECHNICIEN INFORMATIQUE
François Joanisse
PRÉPOSÉE À L'ENTRETIEN MÉNAGER
Josée Boileau
TECHNICIENNE EN ADMINISTRATION
Cynthia Thibault-Paradis
TECHNICIENNE EN ADMINISTRATION
Nathalie Rivet
DIRECTEUR
ÉVALUATION FONCIÈRE
Éric Lebon
TECNICIEN EN
ÉVALUATION
Murphy Chisholm
TECHNICIEN EN
ÉVALUATION
Samir Fadili
INSPECTEUR EN
ÉVALUATION - SHQ
Jean-François Patry
INSPECTRICE EN
ÉVALUATION
Marilyne Carle
INSPECTEUR EN
ÉVALUATION
Frédérick Larivière
TECHNICIEN EN
GÉOMATIQUE
Ian Fournier
TECHNICIEN EN
GÉOMATIQUE
Bruce Gauvreau
DIRECTEUR - GESTION DU TERRITOIRE
Thomas Rozsnaki-Sasseville
COORDONNATRICE EN
GESTION DU TERRITOIRE
Macha Parisien
COORDONNATEUR EN
GESTION DU TERRITOIRE
Mathieu Stewart
COORDONNATEUR PRÉVENTION
EN INCENDIE
Louis Gauthier
TECHNICIENNE EN AMÉNAGEMENT
TNO
Andrée Bertrand
TECHNICIEN À L'ENTRETIEN ET
À L'AMÉNAGEMENT DU TERRITOIRE
Étienne Carpentier
ADJOINTE ADMINISTRATIVE
Sylvie Gagnon
JOURNALIER - SAISONNIER
Anthony Lafrance
JOURNALIER - SAISONNIER
Yohan Éthier
Préposé à la gestion du territoire
Poste étudiant
Émile Côté
DIRECTRICE ENVIRONNEMENT
Kimberly Masson
CONTREMAÎTRE AUX OPÉRATIONS
Benoît Lacaille
AGENT AU SERVICE DE L'ENVIRONNEMENT
Janique Lachapelle
Complexe Nord
OPÉRATEUR
Jean-Louis Rochon
OPÉRATEUR
Stéphane Rivest
CONDUCTEUR ET OPÉRATEUR
DE CAMIONS LOURDS
ET D'ENGINS DE CHANTIER
Martin Clément
CONDUCTEUR ET OPÉRATEUR
DE CAMIONS LOURDS
ET D'ENGINS DE CHANTIER
Maxime Roy
OPÉRATEUR- SAISONNIER
Éric Lamarche
Complexe Sud
OPÉRATEUR
Daniel Lachapelle
OPÉRATRICE
Geneviève Gauthier
OPÉRATEUR- SAISONNIER
Maxime Cousineau-Rice
OPÉRATRICE-SAISONNIÈRE
DÉDIÉE À LA MATIÈRE ORGANIQUE
Nicole Fortin
DIRECTEUR DÉVELOPPEMENT ÉCONOMIQUE
Sabin Parent-Johnson
COORDONNATEUR -DÉVELOPPEMENT ÉCONOMIQUE
Félix Laveault-Allard
AGENTE DE DÉVELOPPEMENT - PDZA
Megan Danis
AGENTE DE DÉVELOPPEMENT
Réseau accès PME
Francyne Major
AGENTE DE DÉVELOPPEMENT
Réseau accès PME
Julie Lagacé
AGENTE DE DÉVELOPPEMENT - LOGEMENT
Réseau accès PME
(Vacant)
AGENTE DE DÉVELOPPEMENT ÉCONOMIQUE
Marie-Neige Besner
AGENTE DE DÉVELOPPEMENT
LOISIRS ET CULTURE
Jennifer Nolan
AGENTE DE DÉVELOPPEMENT - TOURISME
Frédérik Lafontaine
ADJOINTE ADMINISTRATIVE À L'ACCUEIL
ET AU TOURISME
Ginette Paradis
Bureaux d'information touristique
Préposé à l'information touristique
Low
Poste étudiant saisonnier
Préposé à l'information touristique
Low
Poste étudiant saisonnier
Préposé à l'information touristique
Gracefield
Poste étudiant saisonnier
Préposé à l'information touristique
Gracefield
Poste étudiant saisonnier
Préposé à l'information touristique
Grand-Remous
Poste étudiant saisonnier
Préposé à l'information touristique
Grand-Remous
Poste étudiant saisonnier
Préposé à l'information touristique
Maniwaki
Poste étudiant saisonnier
Bureau d'accueil touristique
Préposé à l'information touristique
Aumond
Poste étudiant saisonnier
Préposé à l'information touristique
Aumond
Poste étudiant saisonnier